

ELEWACJA E-1

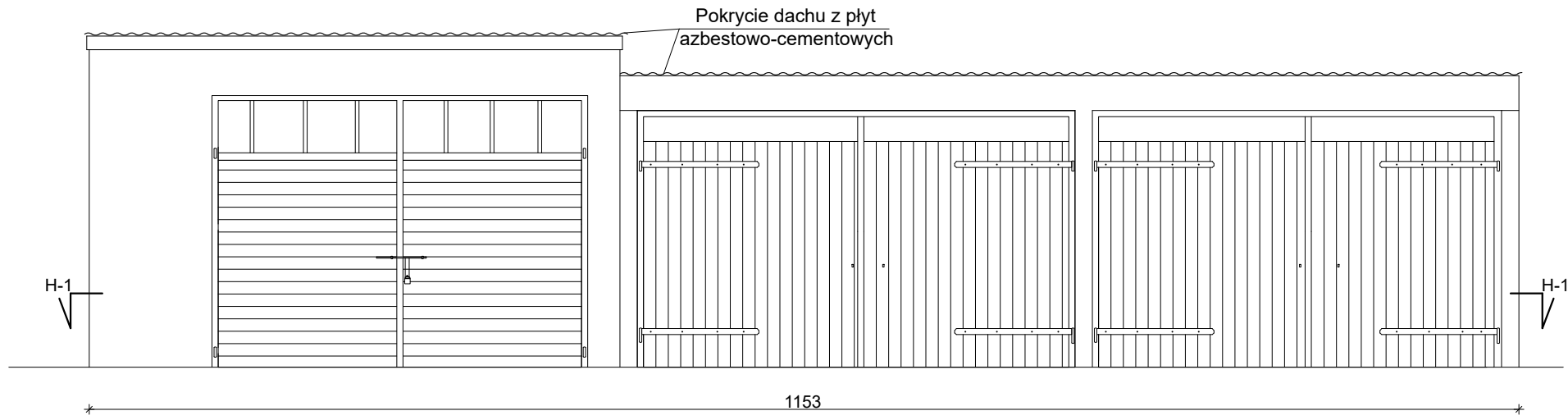

ELEWACJA E-2

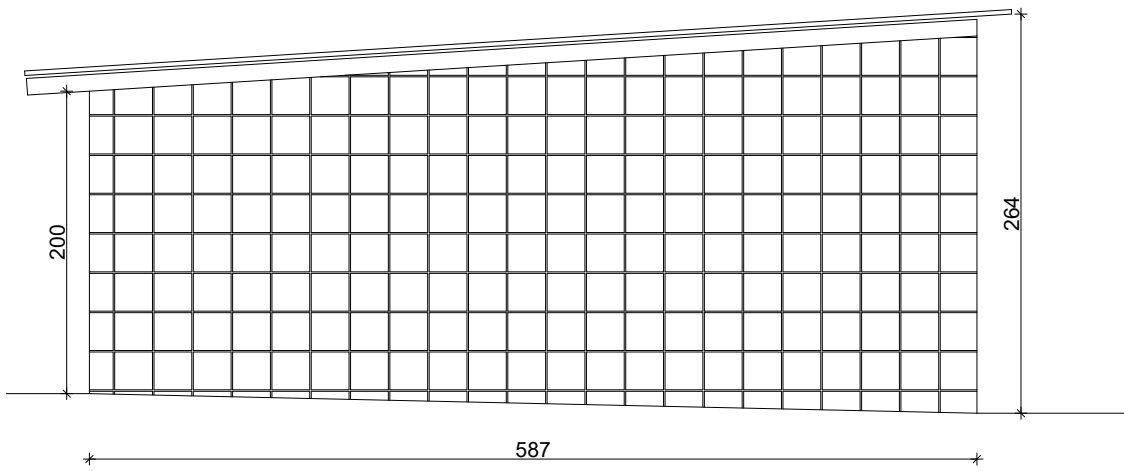

ELEWACJA E-3

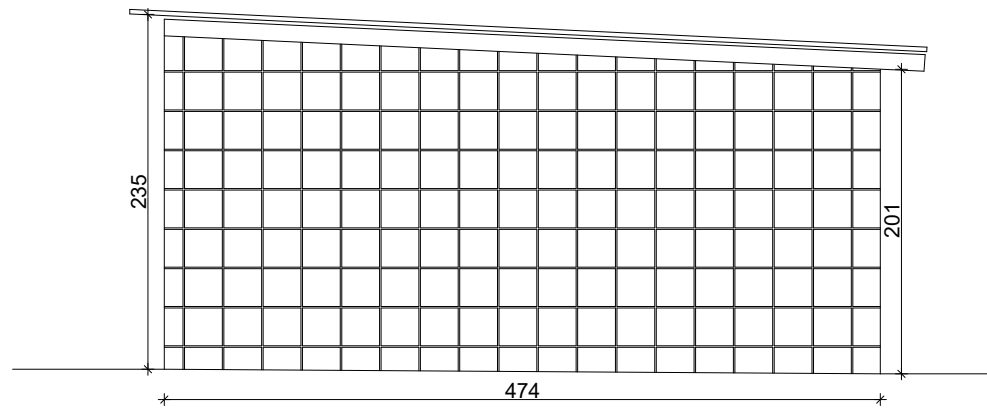

RZUT H-1
RZUT PRZYZIEMIA

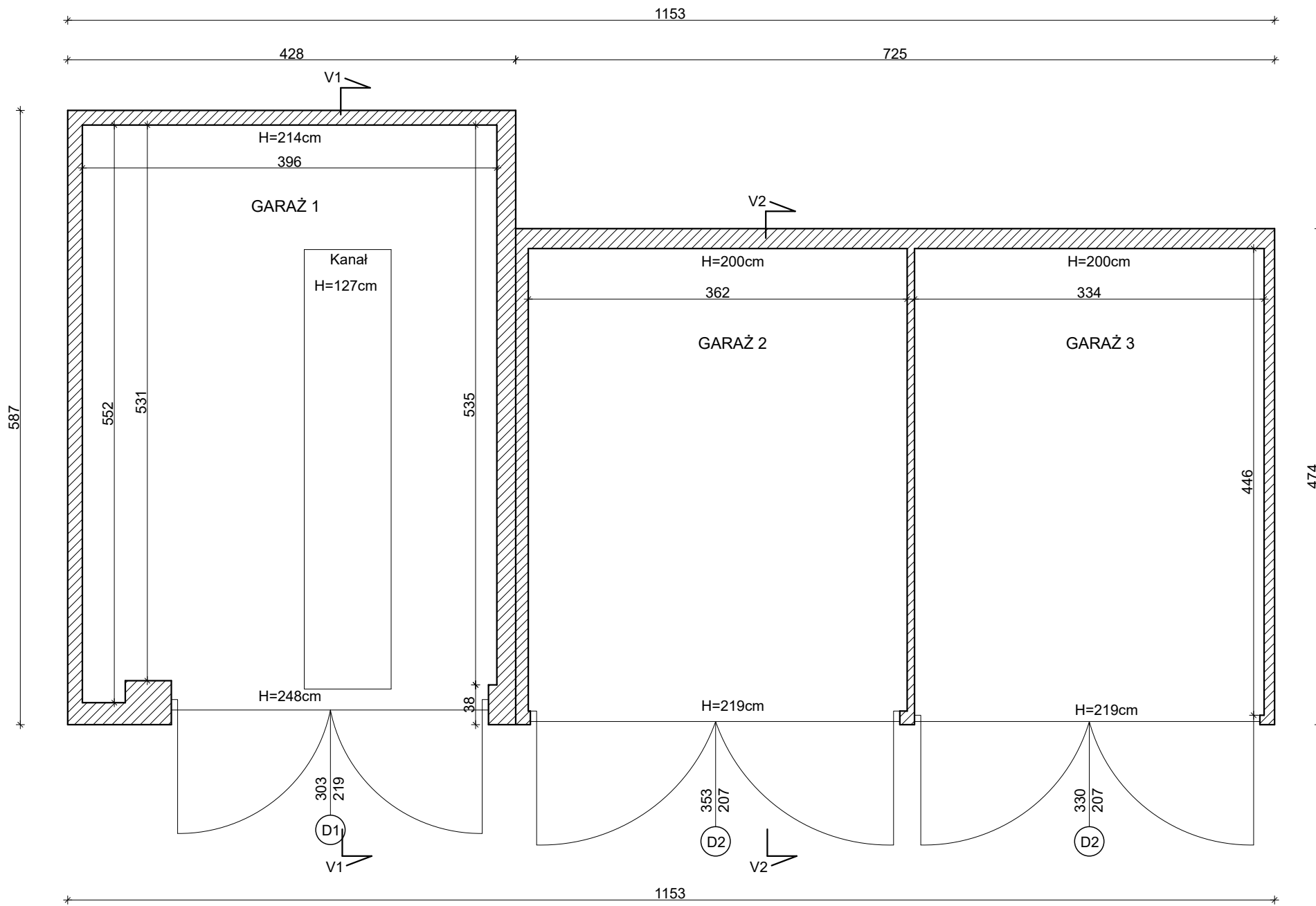

ELEWACJA E-4

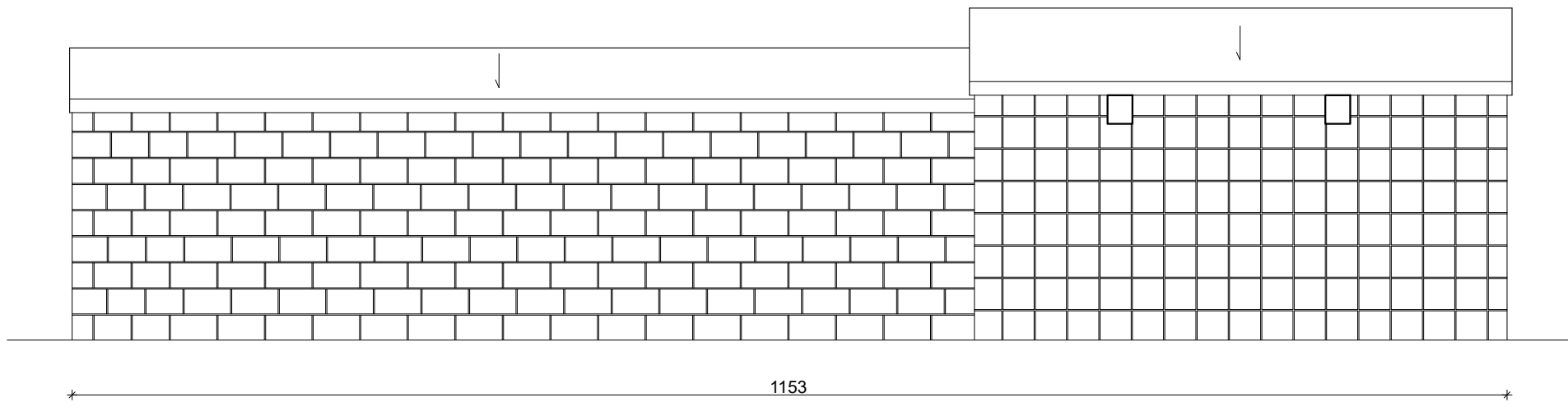

RZUT DACHU

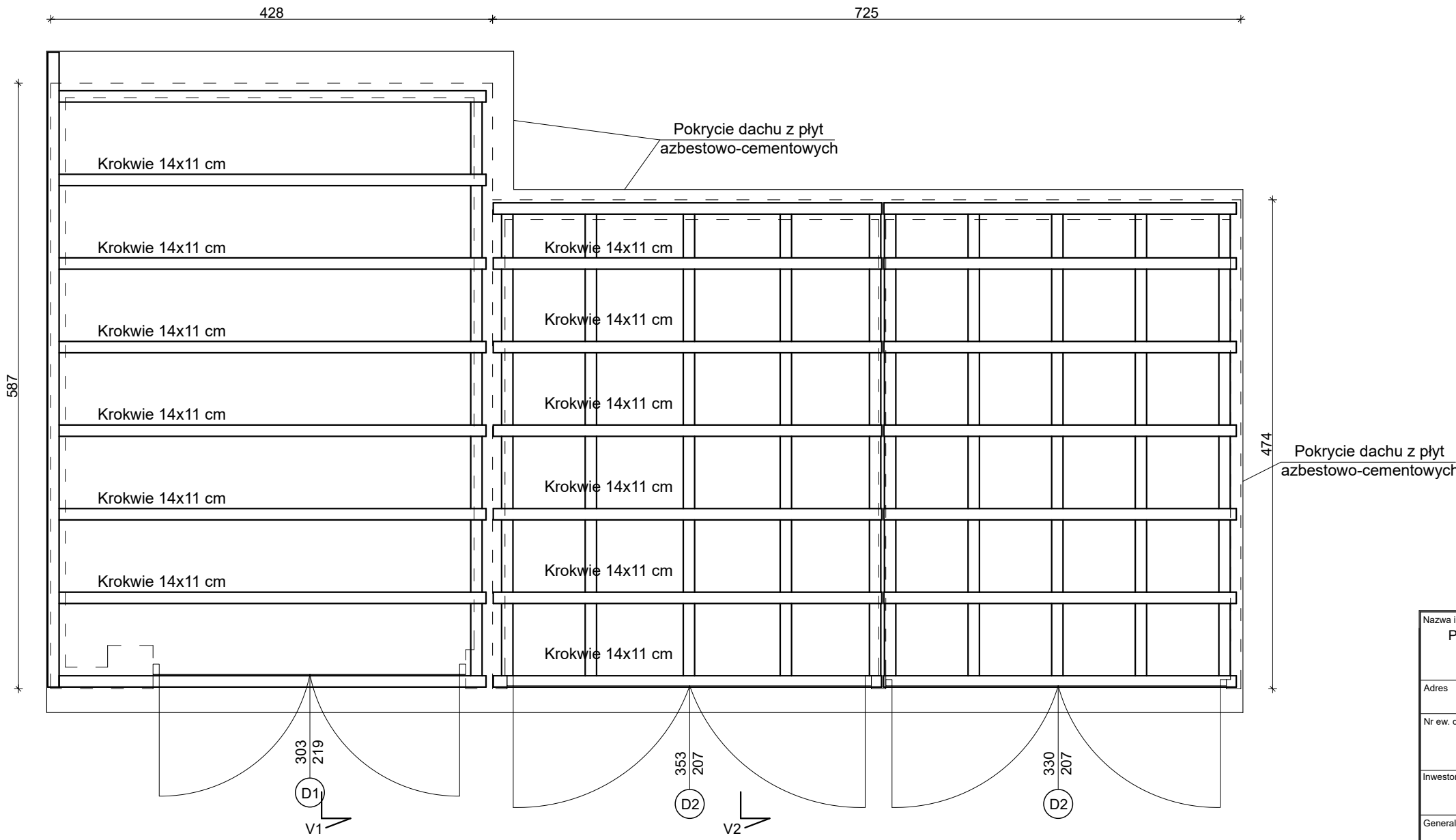

PRZEKRÓJ V-1

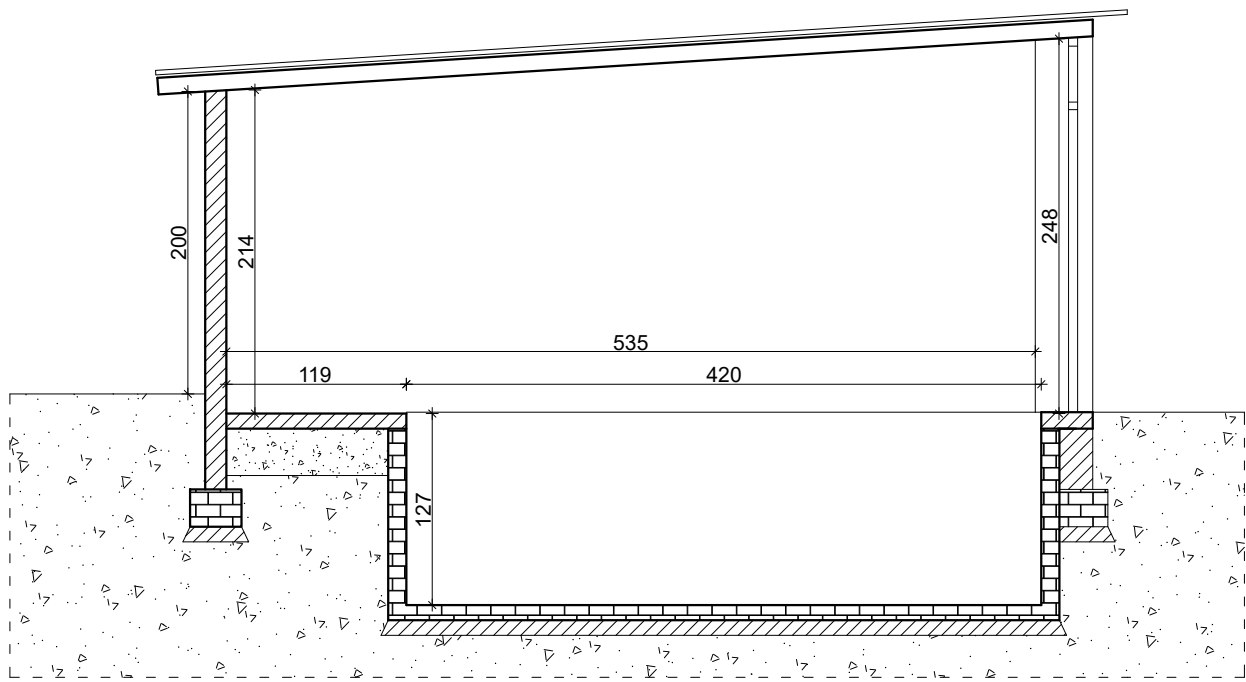

PRZEKRÓJ V-2

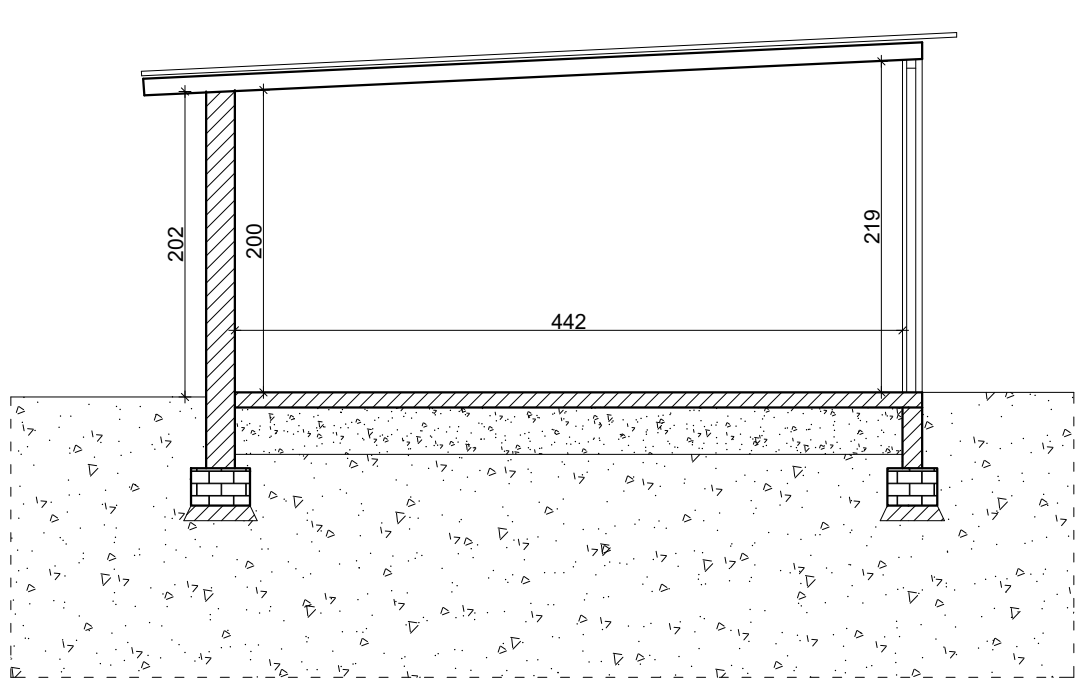

Nazwa inwestycji	
PROJEKT BUDOWLANY PRZEBUDOWY BUDYNKU DWORU RYXÓW ZLOKALIZOWANEGO PRZY UL. F. RYXA 41 W PRAŻMOWIE	
Adres	ul. Franciszka Ryxa 41, 05-505 Prażmów
Nr ew. działki	DZIAŁKA EW. NR: 149, OBREB: 0021 JEDNOSTKA. EWID.: 141805_2 PRAŻMÓW
Inwestor	GMINA PRAŻMÓW ul. Piotra Czołchańskiego 1, 05-505 Prażmów
Generalny Projektant	SPIN Marcin Olszewski ul. Grzymaliów 1D/25, 03-141 Warszawa
Projektant	mgr inż. Leszek Tischner Uprawnienia w specjalności konstr. - budowlanej: 157/2002
Projektant	mgr inż. Damian Domański Uprawnienia w specjalności konstr. - budowlanej: MAZ.0882/P/19/00014
Sprawdzający	mgr inż. Damian Cyta Uprawnienia w specjalności konstr. - budowlanej: MAZ.0883/P/000059
Tytuł rysunku: GARAŻE 1,2,3 - ELEWACJE, RZUTY I PRZEKROJE	
Data: 04 czerwca 2021 r.	Skala: 1:50
Rys. nr: K26	